



RELATÓRIO DE INSPEÇÃO NA APAC DE TOLEDO

1. INTRODUÇÃO

Em **30 de abril de 2026**, às 09:35, o Núcleo de Política Criminal e Execução Penal da Defensoria Pública do Estado do Paraná esteve presente na **APAC de Toledo**, para a realização de inspeção das condições das carceragens, em cumprimento ao disposto no artigo 81-B, inciso V, da Lei de Execução Penal, no artigo 4º, incisos XI e XV, da Lei Complementar Estadual 136/2011 e no artigo 4º, incisos XI e XVII, da Lei Complementar Federal n. 80/94.

Compareceu à inspeção o Coordenador Auxiliar do NUPEP, Defensor Público Pedro Bruzzi Ribeiro Cardoso, que foi recebido pelo encarregado de segurança e disciplina da APAC, Sr. Vagner Aparecido do Nascimento, que garantiu o acesso da Defensoria Pública à unidade.

É objetivo comum das inspeções identificar os principais problemas nas unidades prisionais, buscando-se contribuir tanto para o fim das violações de direitos a que normalmente estão sujeitas as pessoas privadas de liberdade, quanto à melhoria das condições de trabalho dos seus servidores.

O presente relatório é composto por informações fornecidas pela direção e servidores da unidade, observação direta da Defensoria Pública e entrevista com os custodiados.

2. INFORMAÇÕES REPASSADAS PELA EQUIPE DA UNIDADE

A) Identificação e administração do estabelecimento

A APAC de Toledo possui capacidade total de receber 51 internos. Na data da inspeção, a instituição encontrava-se com 100% de sua capacidade ocupada. A APAC foi inaugurada em 10 de dezembro de 2021.

A unidade possui certificado de licenciamento do corpo de bombeiros (CLCB) válida.



B) Perfil das pessoas presas:

A APAC de Toledo possui somente um tipo de perfil de apenado, qual seja, aquele que cumpre pena em regime fechado. São encaminhados à unidade presos de Cascavel e Foz do Iguaçu, majoritariamente. Não há preso provisório na unidade.

Quanto ao perfil dos internos, não havia indígena, estrangeiro, pessoa trans, preso civil e preso com doença infectocontagiosa. A unidade abriga 02 idosos com idade superior a 70 anos.

O banho de sol é diário para todos.

C) Instalações e serviços

Quanto às instalações, o encarregado informou que todas as celas possuem chuveiro quente. Todos possuem camas e colchões próprios.

Além disso, há água potável em todas as celas, além de água gelada para consumo em bebedouro.

Em relação à saúde, existe ambulatório médico no local. No entanto, não se verifica dispensário de medicamentos, sendo obtidos junto à Unidade Básica de Saúde (UBS), quando necessário.

O atendimento odontológico ocorre via videoconferência e, diante de situações mais graves, é realizada escolta para atendimento presencial.

A unidade também conta com serviço social, que é cedido pelo Conselho da Comunidade.

Por fim, há assistência religiosa na unidade, tanto pela Pastoral Carcerária e Evangélica.

D) Disciplina e ocorrências:



No que tange às infrações disciplinares, a APAC possui um procedimento próprio de apuração e julgamento das ocorrências disciplinares.

Isso porque, existe o CSS (conselho de sinceridade e solidariedade), órgão colegiado composto por internos, que faz a apuração e julgamento da falta, notadamente nos casos de falta leve. Nos casos de falta média ou grave, há a instauração de um PAD, analisado por Conselho Disciplinar composto por funcionários da unidade.

Dependendo da gravidade da falta grave, o interno é desimplantado e retorna ao sistema penitenciário comum. Nos casos de falta leve ou média, há a retirada de algumas regalias do interno.

No ano de 2025, não houve a ocorrência de motim, rebelião, homicídio e suicídio na unidade.

Por fim, impende mencionar que a unidade segue um rígido sistema de condutas. As rotinas são bem detalhadas e todos os internos devem seguir elas, sob pena de incorrer em infração disciplinar.

E) Higiene

São fornecidos aos internos itens como sabonete, papel higiênico, pasta de dente, aparelho de barbear e escova de dente.

Não há racionamento de água no estabelecimento.

Há, no local, cantina onde são vendidos itens de higiene, doces e refrigerante.

F) Alimentação

A unidade conta com uma cozinha industrial bem equipada.

Os alimentos são comprados *in natura*, e o processo de cozimento e cocção são realizados pelos internos implantados na cozinha.

São realizadas 05 refeições diárias, a saber: (i) café da manhã 07:30; (ii) café 09:00; (iii) almoço 12:00; (iv) café da tarde 15:00; e (v) jantar 18:30/19:00.



Este signatário experimentou o almoço oferecido (feijoada). A refeição possuía sabor e gosto muito agradáveis.

G) Vestuário

Os internos não utilizam uniformes comumente visualizados no sistema prisional comum.

Outrossim, utilizam de roupas comuns fornecidas pelos familiares.

H) Remição

A unidade não conta com ensino regular formal, no entanto, o encarregado informou que estão em processo para implementar o ensino fundamental I, a ser ofertado pelo município.

Neste contexto, o Sr. Vagner apresentou que o Estado do Paraná alega não ser possível a cessão de servidores públicos ao estabelecimento, considerando que a APAC integra o setor privado, restando inviabilizado, deste modo, o oferecimento do Ensino Fundamental II e Ensino Médio.

Há curso profissionalizante de panificação fornecido pelo SENAC.

Foi aplicada a prova do ENCCEJA e do ENEM no ano passado.

A unidade possui remição pela leitura, havendo biblioteca própria no local.

Além disso, é desenvolvida remição por meio do artesanato.

O estabelecimento conta com convênio formalizado com entidade privada, em que, os implantados, recebem salário, havendo 02 (duas) empresas desenvolvendo atividades naquele local: (i) Central Pack - limpeza de caixas (07 internos implantados); e (ii) Carlu Brinquedos - brinquedos educativos (09 internos implantados).

I) Conselho da Comunidade e Município

O Conselho da Comunidade auxilia no tratamento penal desenvolvido na APAC, fornecendo assistência social, como acima indicado.



O Município, igualmente, presta auxílio à unidade, verificando-se a aderência ao PNAISP - Política Nacional de Atenção Integral à Saúde das Pessoas Privadas de Liberdade no Sistema Prisional. Por meio do convênio, há prestação de médico clínico; enfermeiro/equipe de enfermagem; e dentista.

J) Visitas

As visitas presenciais acontecem aos domingos, das 13:00 às 17:00. Há visitas íntimas realizadas no local.

Não são realizadas visitas virtuais (web visitas).

A unidade possui detector de metal (raquete), porém não possui *bodyscan*. Há a realização de revistas nas visitantes, porém não ocorrem na modalidade vexatória.

K) Convênios/Parcerias

Por fim, no que se refere aos convênios e parcerias, o encarregado informou que a APAC já recebeu repasses da Justiça Federal.

3. OBSERVAÇÕES FEITAS DURANTE A INSPEÇÃO

A unidade é composta de 06 “celas” (que mais se assemelham a alojamentos/dormitórios), sendo assim distribuídas: 01 cela para PCD, com acessibilidade, contando com 06 camas; e 05 celas com 09 camas.

As celas se encontravam impecavelmente arrumadas e com odor agradável. São espaçosas e possuem armários para que os internos guardem seus pertences, bem como possuem banheiro.

As celas possuem ventiladores e são bem arejadas e iluminadas.

Todos os internos possuem cama (que são do estilo beliche) e colchão apropriados. Há um bom espaço de lazer a céu aberto, bem como espaços de lazer em local fechado.



4. CONCLUSÃO

Ante o exposto, este Núcleo instaurará procedimento, com ulterior acompanhamento sobre eventuais soluções realizadas, principalmente em razão da ausência de ensino regular formal ofertado pelo Estado.

Umuarama/PR, 11 de maio de 2026.

PEDRO BRUZZI RIBEIRO CARDOSO

Defensor Público do Estado do Paraná

Coordenador Auxiliar do NUPEP



ANEXO – FOTOS

Sala de aula



Biblioteca



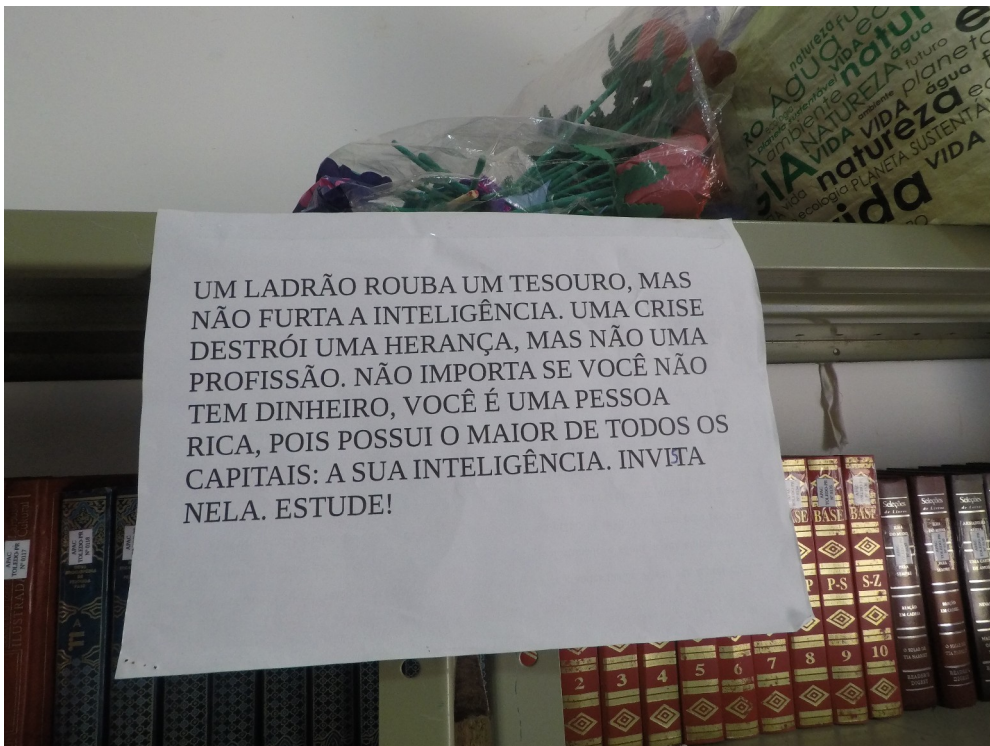



Cozinha interna









Cardápio semanal

CARDÁPIO SEMANAL						
CAFE DA MANHÃ						
27/04/2026	28/04/2026	29/04/2026	30/04/2026	01/05/2026	02/05/2026	03/05/2026
SEGUNDA	TERÇA	QUARTA	QUINTA	SEXTA	SABADO	DOMINGO
Pão/margarina	Pão/margarina	Pão/margarina	Pão/margarina	Pão/margarina	Pão/margarina	Pão/margarina
Chá	Chá	Chá	Chá	Café	Chá	Chá
9h Lanche da manhã (Bolacha)						
ALMOÇO						
27/04/2026	28/04/2026	29/04/2026	30/04/2026	01/05/2026	02/05/2026	03/05/2026
SEGUNDA	TERÇA	QUARTA	QUINTA	SEXTA	SABADO	DOMINGO
Arroz	Feijão	Arroz	Arroz	Arroz	Macarrão	Arroz
Feijão	Arroz	Feijão	Feijoada	Feijão		Feijão
Frango	Porco	Frango F.	Farofa	Frango A.		Carne de boi
Mandioca	Abobora Caboia	Polenta		Batata Doce		Maionese
15h lanche da tarde (Bolacha)						
JANTAR						
27/04/2026	28/04/2026	29/04/2026	30/04/2026	01/05/2026	02/05/2026	03/05/2026
SEGUNDA	TERÇA	QUARTA	QUINTA	SEXTA	SABADO	DOMINGO
Arroz	Arroz	Sopa	Arroz	Risoto	Arroz	Sub. Semana
Feijão	Feijão		Feijão		Feijão	
Linguica assada	Ovo frito		Ovo cozido		Frango	

Obs: 2 ovos INTEIROS por pessoa - 1 lingüicinha e meia por pessoa

Almoço





Programação semanal

QUADRO DE ATIVIDADES							
HORÁRIO	SEGUNDA	TERÇA	QUARTA	QUINTA	SEXTA	SÁBADO	DOMINGO
06:00	DESPERTAR	DESPERTAR	DESPERTAR	DESPERTAR	DESPERTAR	DESPERTAR	DESPERTAR
	1º ATO	1º ATO	1º ATO	1º ATO	1º ATO	1º ATO	1º ATO
07:00	SOCIALIZADOR	SOCIALIZADOR	SOCIALIZADOR	SOCIALIZADOR	SOCIALIZADOR	SOCIALIZADOR	SOCIALIZADOR
07:30	CAFÉ DA MANHÃ	CAFÉ DA MANHÃ	CAFÉ DA MANHÃ	CAFÉ DA MANHÃ	CAFÉ DA MANHÃ	CAFÉ DA MANHÃ	CAFÉ DA MANHÃ
07:45	LIMPEZA GERAL	LIMPEZA GERAL	LIMPEZA GERAL	LIMPEZA GERAL	LIMPEZA GERAL	LIMPEZA GERAL	LIMPEZA GERAL
08:00	LABORT/OFCINA	LABORT/OFCINA	LABORT/OFCINA	LABORT/OFCINA	LABORT/OFCINA	LABORT/OFCINA	LAZER
						Depurabilidade	
						Debr. Escrita	
	ALMOÇO	ALMOÇO	ALMOÇO	ALMOÇO	ALMOÇO	ALMOÇO	ALMOÇO
13:00	LABORTERAPIA	LABORTERAPIA	LABORTERAPIA	LABORTERAPIA	LABORTERAPIA	LABORTERAPIA	LAZER - VISITAS
							LAZER - VISITAS
15:00	CAFÉ DA TARDE	CAFÉ DA TARDE	CAFÉ DA TARDE	CAFÉ DA TARDE	CAFÉ DA TARDE	CAFÉ DA TARDE	LAZER - VISITAS
15:15	LABORT/OFCINA	LABORT/OFCINA	LABORT/OFCINA	LABORT/OFCINA	LABORT/OFCINA	LABORT/OFCINA	LAZER - VISITAS
						Reunião	
17:00	LAZER	LAZER	LAZER	LAZER	LAZER	LAZER	LAZER
18:00	JANTAR	JANTAR	JANTAR	JANTAR	JANTAR	JANTAR	JANTAR
19:00	AULAS ENSINO FUND. MÉD/EAD	AULAS ENSINO FUND. MÉD/EAD	AULAS ENSINO FUND. MÉD/EAD	AULAS ENSINO FUND. MÉD/EAD	AULAS ENSINO FUND. MÉD/EAD		
21:00	INÍCIO SILÊNCIO	INÍCIO SILÊNCIO	INÍCIO SILÊNCIO	INÍCIO SILÊNCIO	INÍCIO SILÊNCIO	INÍCIO SILÊNCIO	INÍCIO SILÊNCIO
22:00	SILÊNCIO TOTAL	SILÊNCIO TOTAL	SILÊNCIO TOTAL	SILÊNCIO TOTAL	SILÊNCIO TOTAL	SILÊNCIO TOTAL	SILÊNCIO TOTAL

Quadro de avaliação disciplinar

QUADRO DE AVALIAÇÃO DISCIPLINAR					
CELA 1	CELA 2	CELA 3	CELA 4	CELA 5	CELA 6
1. DIONÍ	1. ALESSANDRO B.	1. JEAN	1. CLAUDIO	1. IGOR	1. RONALDO
2. VINÍCIUS	2. VALDIR	2. GENIVALDO	2. ADEMIO	2. CLAUDEMIR B.	2. MARCELO
3. THIAGO	3. CICERO	3. ALGEMIR	3. APARECIDO	3. JAPY	3. ALESSANDRO O.
4. CLAUDEMIR S.	4. MARCELO	4. ADILSON	4. ALEXSANDRO	4. JOSIMAR	4. RICHARDO
5. ELAYO	5. RUI	5. ANTONILDO	5. LUIZ	5. PAULO	5. PAULO E.
6. DOUGLAS	6. DWANIR	6. PAULO F.	6. GILBERTO	6. WILSON	6. THIAGO
7.	7. RICARDO	7. JOSE	7. PEDRO	7. ANDRESSO	7. ERIVALDO
8.	8. MAURICIO	8. VALMIR	8. JONIVAL	8. LEANDRO	8. JULIO
9.	9. LUIZ CL.	9. MARCOS R.	9. DANIEL	9. PEDRO J.	9. WILSON

PONTUAÇÃO
● 01 PONTOS NEGATIVOS
● 05 PONTOS NEGATIVOS
● 10 PONTOS NEGATIVOS

PREMIAÇÃO E VALORIZAÇÃO HUMANA

RECUPERANDO MODELO DO MÊS DE 21/01: Teval Felipe 1º PONTOS
CELA MAIS ORGANIZADA Nº 02
CELA MENOS ORGANIZADA Nº 04
AMIGO DO MÊS: DEGANDRO
VOLUNTÁRIO DO MÊS: MARIA CELIA
COMPOSIÇÃO DO MÊS: Ricardo Marchesque
HOJE COMPLETA-SE 3 DIAS COM TOTAL DISCIPLINA
DISCIPLINA DO ÚLTIMO PERÍODO: 01 DIAS DATA 30/04/2021

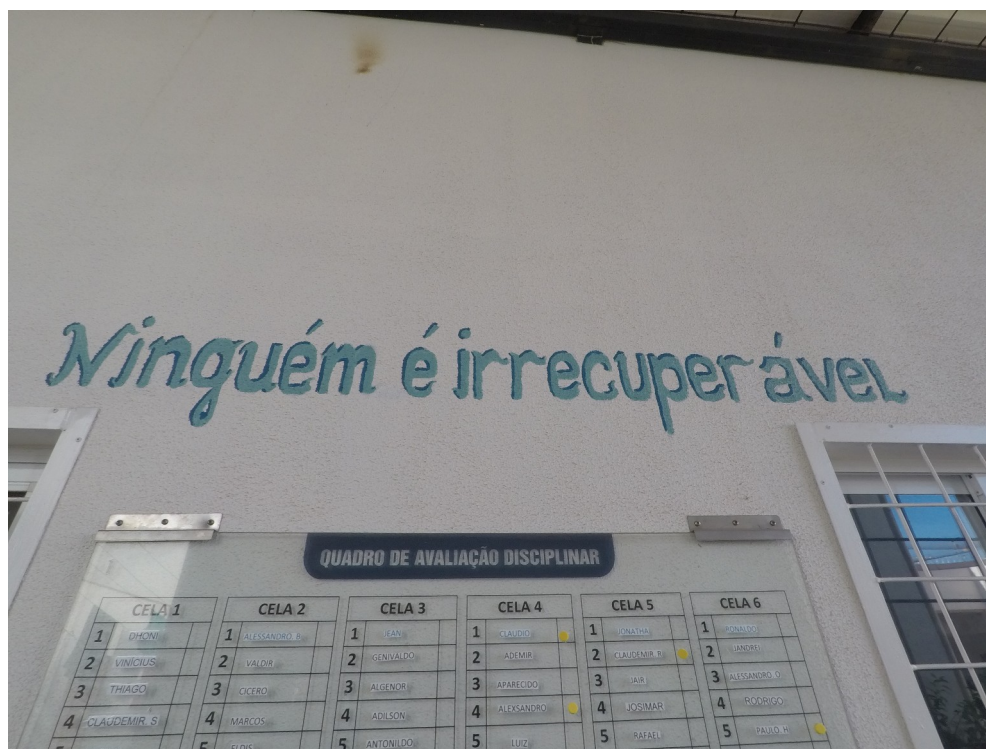



Cela regime fechado









Quarto visita íntima





Ambulatório médico





Caixa de medicamentos

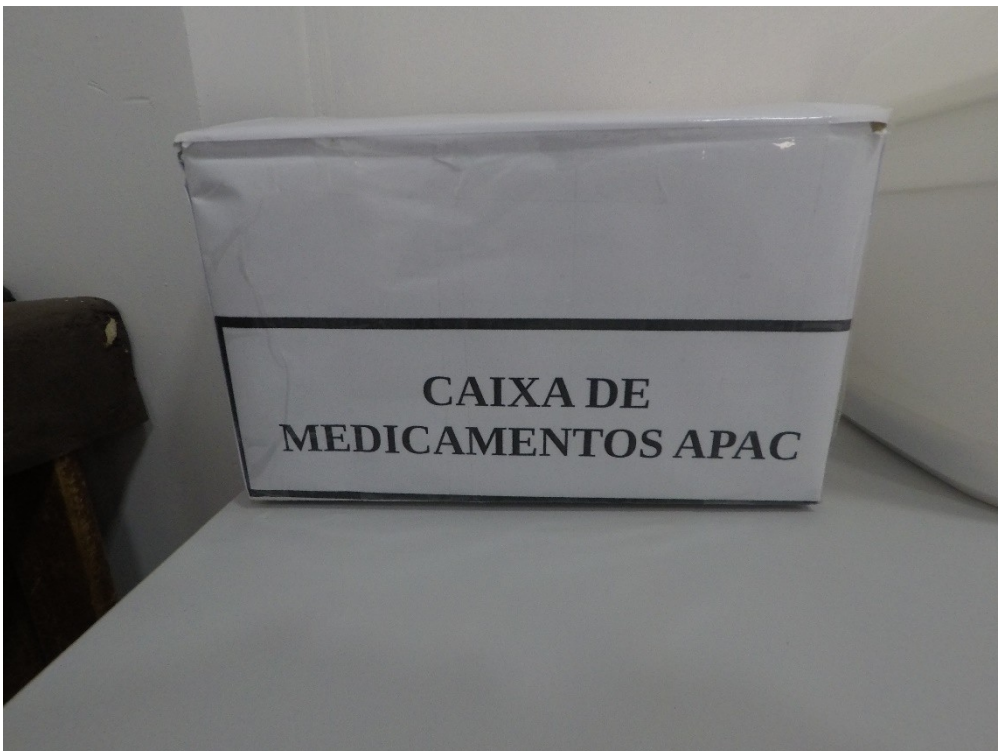



Espaço de remição





Cantina



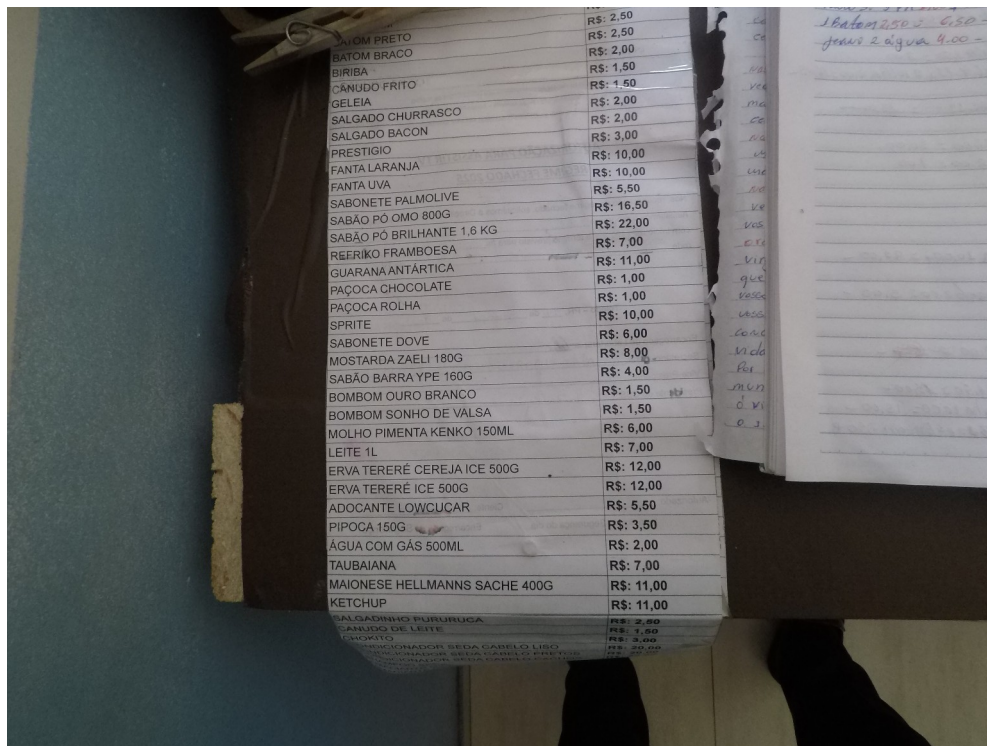



Capela





Artesanato - remição









Espaço de lazer



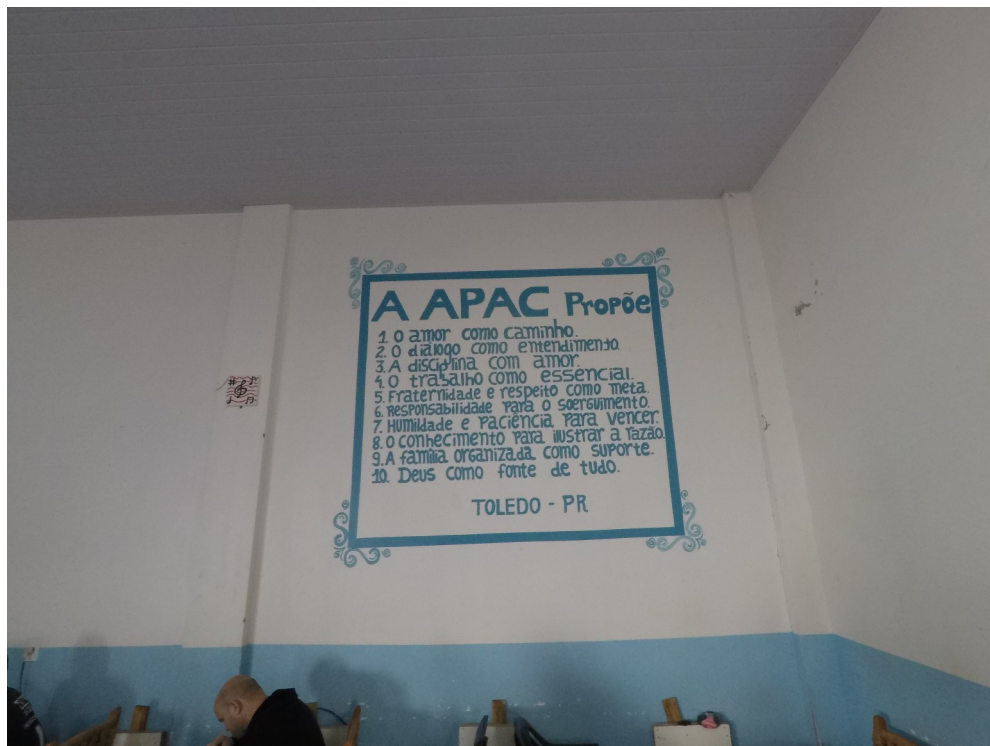
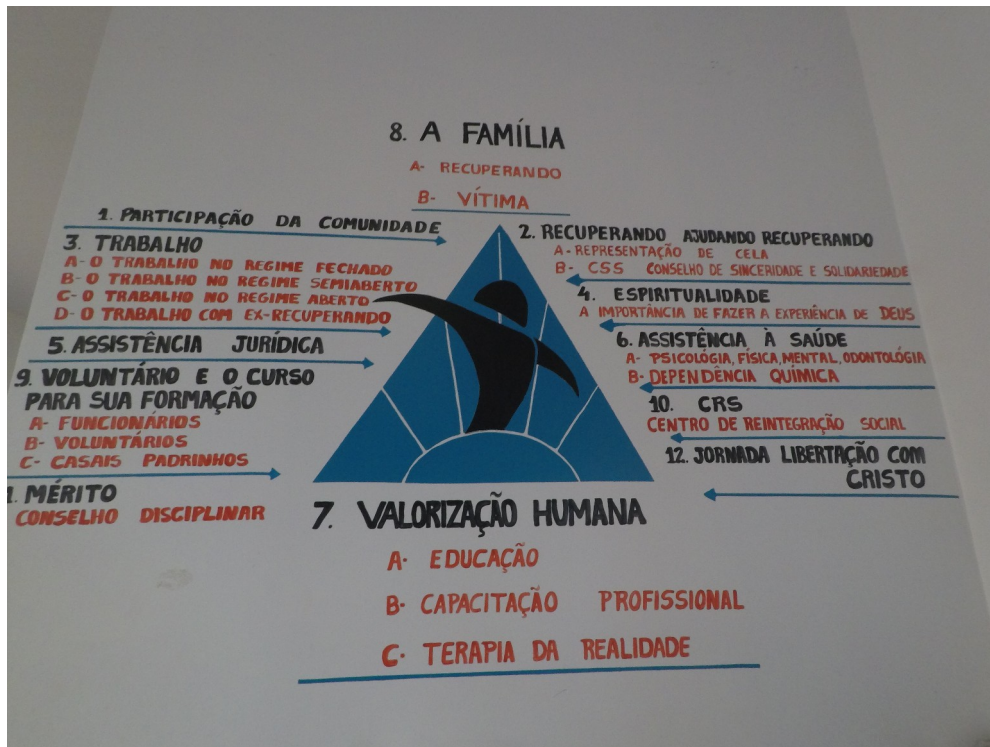



Pátio de sol



Horta





Câmeras de segurança



Entrada











Certificado de Licenciamento do Corpo de Bombeiros

	ESTADO DO PARANÁ	
	CORPO DE BOMBEIROS MILITAR 4BBM 2CIA TOLEDO	
CLCB - CERTIFICADO DE LICENCIAMENTO DO CORPO DE BOMBEIROS - CLCB 3.9.01.26.0001724891-87		
A Seção de Prevenção Contra Incêndio e a Desastres do Corpo de Bombeiros Militar do Estado do Paraná licencia a edificação/estabelecimento/evento/área de risco abaixo qualificada, por estar em conformidade com a legislação de prevenção contra incêndio e a desastres em vigor:		
ASSOCIAÇÃO DE PROTEÇÃO E ASSISTÊNCIA AOS CONDENADOS DE TOLEDO -		
Nome Fantasia: APAC CPF/CNPJ: 23.860.887/0001-93 Código da Atividade Econômica (CNAE): 9609/2-99 - OUTRAS ATIVIDADES DE SERVIÇOS PESSOAIS NÃO ESPECIFICADAS ANTERIORMENTE 9430/8-00 - ATIVIDADES DE ASSOCIAÇÕES DE DEFESA DE DIREITOS SOCIAIS Logradouro: R. MARIO MARCHIORI Número: 275 Complemento: JARDIM ANAPOLIS Bairro: JARDIM PORTO ALEGRE Município: TOLEDO-PR		
PREVENÇÃO E COMBATE A INCÊNDIO E A DESASTRES		
Área Total: 1.114,05 m ² Área Vistoriada: 1.114,05 m ² Ocupação: H-5 - LOCAL ONDE A LIBERDADE DAS PESSOAS SOFRE RESTRIÇÕES Capacidade de Público: 150 PESSOAS Uso de GLP: MÁXIMO 190KG EM CENTRAL DE GLP Medidas de prevenção e combate a incêndios e a desastres: SAÍDAS DE EMERGÊNCIA CONTROLE DE MATERIAIS DE ACABAMENTO E REVESTIMENTO HIDRANTE E MANGOTINHOS EXTINTORES DE INCÊNDIO ILUMINAÇÃO DE EMERGÊNCIA SINALIZAÇÃO DE EMERGÊNCIA Projeto Técnico NIB:		
OBSERVAÇÕES		
Esta licença perde a validade, a qualquer tempo, caso ocorram alterações que impliquem em inconformidade com a legislação de prevenção e combate a incêndio e a desastres em vigor. O Corpo de Bombeiros Militar poderá fiscalizar a edificação/estabelecimento/área de risco/evento a qualquer tempo.		
LICENÇA VÁLIDA ATÉ: 9 de Março de 2027		
	Documento emitido eletronicamente pelo Sistema PrevFogo. A autenticidade deverá ser confirmada clicando aqui ou no endereço: www.bombeiros.pr.gov.br	
Número autenticidade: a2f0c2cd.a48c3202.e6f1fc80.888f1c1c-1		Página 1 de 1