ATENDIMENTO NA DEFENSORIA PÚBLICA

Os serviços da Defensoria Pública são prestados pela Sede da Defensoria da sua cidade, pelo Núcleo da Cidadania e Direitos Humanos (NUCIDH), Núcleo de Promoção e Defesa dos Direitos das Mulheres (NUDEM) e Ouvidoria da Defensoria Pública do Paraná. Veja nossos endereços e contatos:

Curitiba - Centro Estadual de Atendimento Multidisciplinar (CEAM). Contato: 41 3219-7303

Você também pode encontrar a sede mais próxima no link bit.ly/presencialdpepr

Núcleo da Cidadania e Direitos Humanos (NUCIDH) E Núcleo De Promoção E Defesa Dos Direitos Das Mulheres (NUDEM):
Rua Benjamin Lins, 779, Batel - 3º e 4.º andar, Curitiba/PR.
Telefone: (41) 99252-5471 (NUCIDH) e (41) 99285-8134 (NUDEM)

Você também pode agendar um atendimento online pelo sistema LUNA no link: bit.ly/dpeprluna ou pelo qrcode abaixo.

PARA MAIS INFORMAÇÕES, ACESSE:
DEFENSORIAPUBLICA.PR.DEF.BR

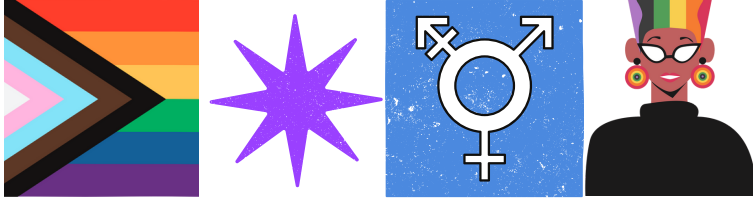

DPE PR DEFENSORIA PÚBLICA DO ESTADO DO PARANÁ | NUCIDH NÚCLEO DA CIDADANIA E DIREITOS HUMANOS

LGBTI+, CONHEÇA OS SEUS DIREITOS

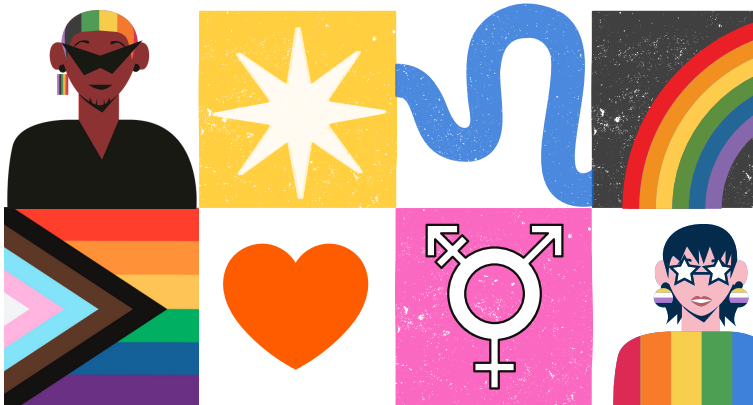

QUAIS SÃO OS MEUS DIREITOS?

- **Adoção de crianças:** a adoção é um direito de casais do mesmo sexo e de pessoas LGBTI+. Uma das pessoas adotantes têm direito a tirar uma licença equivalente ao período da licença-maternidade.

- **Benefícios previdenciários:** pessoas LGBTI+ em relacionamento homoafetivo têm direito à pensão por morte e auxílio-reclusão.

- **Casamento Homoafetivo:** é direito ter o casamento celebrado em cartórios de registro civil ou ter a união estável convertida em casamento.

- **Declaração de Imposto de Renda:** é direito inserir o(a) companheiro(a) como dependente na Declaração de Imposto de Renda.

- **Doar sangue:** pessoas que se relacionam com pessoas do mesmo sexo têm o direito a doar sangue.

- **Nome social:** ele deve ser respeitado em todos os órgãos públicos e junto a instituições privadas. O nome social também pode ser incluído no Título Eleitoral.

- **Retificação do nome:** travestis, pessoas trans e não-binárias têm o direito à retificação de nome e gênero independentemente da realização de cirurgia de redesignação sexual. A Defensoria Pública atua em ambos os procedimentos.

- Processo Transexualizador: Consulte se seu município conta com ambulatório municipal especializado. Do contrário, o CPATT, localizado em Curitiba, prestará esse serviço, inclusive via Tratamento Fora do Domicílio (TFD).

- Direitos da população LGBTI+ encarcerada: pessoas trans e travestis têm direito à manutenção da hormonização enquanto encarceradas. Gays, travestis e mulheres trans contam com unidades penitenciárias de acordo com sua orientação sexual e identidade de gênero.

SOFRI LGBTFOBIA! COMO DENUNCIAR?

O Supremo Tribunal Federal (STF) equiparou a LGBTfobia ao crime de racismo.

Esta conduta criminosa é caracterizada pela intolerância e aversão a integrantes da comunidade LGBTI+, e se manifesta por meio de violências físicas, falas ofensivas ou outros tipos de agressões, inclusive na internet.

Tais atos podem ser denunciados mediante registro de Boletim de Ocorrência diretamente nas delegacias de polícia.

As denúncias também podem ser feitas junto à Defensoria Pública do Estado do Paraná (NUCIDH, NUDEM e Ouvidoria) ou nos demais órgãos de proteção de direitos humanos.

ENDEREÇOS ÚTEIS

DELEGACIA DE HOMICÍDIOS DE MAIOR COMPLEXIDADE E SETOR DE VULNERÁVEIS - NÚCLEO DE DIREITOS HUMANOS
Endereço: Rua Paulo Turkiewicz, 145 - Tarumã
Telefones: (41) 3360-1400 | (41) 3360-1446
E-mail: dhpp@pc.pr.gov.br

NÚCLEO DE COMBATE AOS CIBERCRIMES (NUCIBER)
Endereço: Rua Pedro Ivo, n.º 672, Centro
Telefone: 41 3304-6800
E-mail: cibercrimes@pc.pr.gov.br
DELEGACIA ESPECIALIZADA DE ATENDIMENTO À MULHER (DEAM)
Endereço: Avenida Paraná, n.º 870, Cabral
Telefone: 41 3219-8600
E-mail: dpmulhercapital@pc.pr.gov.br

COA - CENTRO DE ORIENTAÇÃO E ACONSELHAMENTO
Endereço: Rua do Rosário, n.º144, 6.º andar, Centro Telefone: 41 3321-2781
CENTRO DE PESQUISA E ATENDIMENTO A TRAVESTIS E TRANSEXUAIS (CPATT)
Endereço: Rua Amintas de Barros, n.º 816, Alto da XV Telefone: 41 3213-2449

PENITENCIÁRIA FEMININA DO PARANÁ - PFP (DESTINADO AOS HOMENS TRANS)
Endereço: Rua Isídio Alves Ribeiro, s/n, Piraquara-PR Telefone: (41) 3590-1350
E-mail: pfp@depen.pr.gov.br

CADEIA PÚBLICA DE TOLEDO (destinada à população GTT - GAYS, TRANSEXUAIS E TRAVESTIS)
Endereço: Rua Almirante Tamandaré, 753 - Centro - Toledo - Paraná
Telefone: 45 3378-5019 E-mail: cadeiapublicatoledo@policiapenal.pr.gov.br